

# SOFTWARE SPEEDY

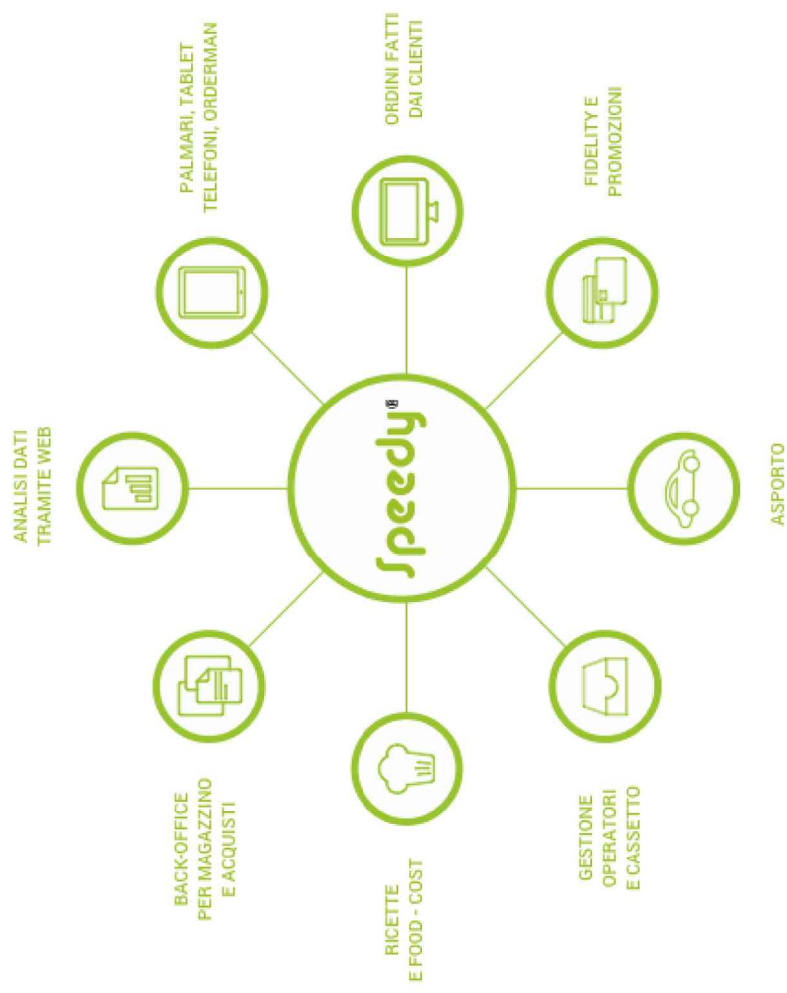

# GESTIONE PLANNING CONSEGNE

01/05/2017 Escl. chiese Escl. chiese Escl. chiese Escl. chiese N. Comanda Nominativo Tessera Tessera

Ore 11.16 P.Poss: 11:30 N

Consegne effettuabili 5 + - Escl. chiese Ritira il ...

Ore	Carico	Conseg...	Ritira il ...	Al banco	Tipo ordine	Ora	Cliente	Tessera	Num. ple...	Totale	Note	Flag	Sp...
11:15					Al banco	09:23	3 PIZ		3	€ 15,00			
11:30					Consegna a domicilio	10:45	Alessandro Bortolaso-Tel. 12810-4 PIZ VIA ABRUZZO, 22-35013-CITTADE...		4	€ 43,50			
11:45	3/20	1/5			Consegna a domicilio	11:45	Andrea Agostini-Tel. 12826-3 PIZ Via Letizia, 12-35013-CITTADE...		3	€ 32,00	PUNTUALI		
12:00													
12:15													
12:30													
12:45													
13:00													
13:15													

049 **04912764** **04912766** **04912769**

Telefono **Marco Bortolaso** **Andrea Bortolaso** **Andrea Zucchina** **Amadeo Gialli**

Cliente **Gestisco chiamata** **Ripristina default**

Asporto + - Escl. chiese Escl. chiese Escl. chiese Escl. chiese Comanda (compl) Scottrino Consegna Tessera Funzioni Telefono

Visualizzazione Planner in modalità «lista»



# GESTIONE PLANNING CONSEGNE

 Info

Gestione avanzata asporto  
 01/05/2017  
 Ore 12:37  
 5 Poss: 13:00  
 Escl. chiese  
 Escl. chiese  
 Escl. chiese  
 N. Comanda  
 Nominativo  
 Tessera

Consegne effettuabili	Carico	Conseg...	Ritira il ...	Ore	Tipo ordine	Orario	Cliente	Tessera	Num. pie...	Totale	Note	Flag	Sp...
12:30	6/20	1/5		12:30	Al banco	09:23 3 PIZ			3	€ 15,00			
12:45				12:45	Consegna a domicilio	10:45 Alessandro Bortoloso-Tel. 12810-4 PIZ VIA ABRUZZO, 22-35013-CITTADE...			4	€ 43,50			P...
13:00				13:00									
13:15				13:15									
13:30				13:30	Consegna a domicilio	11:45 Andrea Agostini-Tel. 12826-3 PIZ Via Letizia, 12-35013-CITTADE...			3	€ 32,00 PUNTUALI			
13:45				13:45									
14:00				14:00	Consegna a domicilio	12:30 Alessandro Bortoloso			6	€ 70,50 PUNTUALI			
14:15				14:15									
14:30				14:30									

**04912764** Andrea Bo

**04912766** Andrea Zuc

**04912769** Amadeo Gi

**12345678**

Telefono

Asporto

Banco

Modifica ordine

Elimina

Info

Comanda (comp)

Scontrino

Consegna

Tessera

Funzioni

Telefono

Consegna a domicilio (itr. ...)

1	GENOVESE	€ 10,50
1	GAMBERETTI	€ 10,00
1	IN CONSEGNA	€ 6,00
2	ASIAGO	€ 23,00
1	BUFALA	€ 9,50
1	ASIAGO	€ 11,50

Orari e notifiche

Ordinata: 11:18

Perfetto alle: ----

Consegna: 01/05 12:30

SMS notifica consegna

Note

PUNTUALI

€ 70,50

«Info» comanda con dati cliente, orario consegna, note e totale





# **RICONOSCIMENTO CLIENTE ALLA CHIAMATA**



# RICONOSCIMENTO CLIENTE ALLA CHIAMATA



Telefono	Cliente
049	Marco Bortolaso
04912764	Andrea Bortolaso
04912766	Andrea Zucchina
04912769	Amadeo Gialli

Asporto Banco Modifica ordine Elimina Info Comanda (comp) Scontrino Consegna Tessera Funzioni Telefono

Elenco chiamate			
Solo non gestite			
Chiamate del 01/05/2017			
Ora	Telefono	Cliente	Gestita
09:20:55	04912761	Alessandro Bor...	Si
09:20:55	04912762	Giorgia Tettam...	Si
09:20:55	049	Marco Bortolaso	No
09:20:55	04912764	Andrea Bortolaso	No
09:20:55	04912765	Federico Trevis...	Si
09:20:55	04912766	Andrea Zucchina	No
09:20:55	04912767	Giuseppe Verdi	Si
09:20:55	04912768	Antonio Rossi	Si
09:20:55	04912769	Amadeo Gialli	No
09:20:55	12345678		No
09:20:55	23456789		No
09:20:55	55555555		No
09:20:55	AAAAAA		No

Collegamento alla linea telefonica o centralini, visualizzazione delle chiamate non ancora gestite e di tutte le chiamate della giornata con tracciabilità dell'operatore che ha gestito l'ordine

# RICONOSCIMENTO CLIENTE ALLA CHIAMATA

Elenco chiamate		Chiamate del 01/05/2017		Gestita	
Solo non gestite		Tutte			
Ora	Telefono	Cliente	Gestita		
09:20:55	04912761	Alessandro Bor...	Si		
09:20:55	04912762	Giorgia Tettam...	Si		
09:20:55	049	Marco Bortolaso	No		
09:20:55	04912764	Andrea Bortolaso	No		
09:20:55	04912765	Federico Trevis...	Si		
09:20:55	04912766	Andrea Zucchina	No		
09:20:55	04912767	Giuseppe Verdi	Si		
09:20:55	04912768	Antonio Rossi	Si		
09:20:55	04912769	Amadeo Gialli	No		
09:20:55	12345678		No		
09:20:55	23456789		No		
09:20:55	55555555		No		
09:20:55	66666666		No		

Grazie all'interfacciamento con il CALLER ID diventa possibile l'integrazione con linee telefoniche ISDN o analogiche per poter gestire contemporaneamente più linee da un'unica postazione



# ASSOCIAZIONE COMANDA - FATTORINO



# ASSOCIAZIONE COMANDA - FATTORINO

Con la lettura del barcode della comanda e del fattorino posso automatizzare:

- La stampa dei documenti
- La visualizzazione del percorso
- L'associazione della comanda al fattorino
- Feedback al fattorino in un display apposito

Domicilio ore 11:20  
n. 1  
Alessandro Bortolaso  
Via Arbe, 12  
Int.: A Piano: 2 Scala: B  
35013 CITTADILLA PD  
12810  
Zona: (H7)

-----  
2 FORMAGGI  
-----  
1 GAMBERETTI  
-----  
1 CILIEGINI  
-----  
2 CHIODINI



# ASSOCIAZIONE COMANDA - FATTORINO

**HOME** **Gestione Pony**  
Impossibile trovare un pony con ID personale 1

**Identificazione**  
Inserire il proprio barcode ed il barcode della comanda

**Barcode comanda**  
C277.0210

**Barcode pony**  
00000000000017

**Comandi Pony**  
Inserire il proprio barcode, quindi selezionare un'operazione premendo l'apposito pulsante.

**Consegne Pony**

**Calcola percorso**

**Stampa percorso**

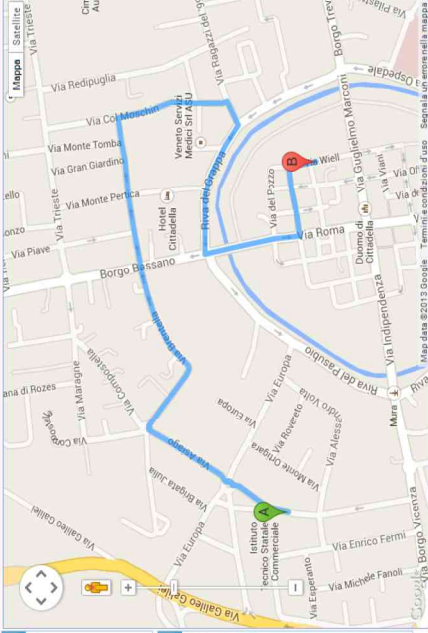

**A** Via John Fitzgerald Kennedy, 29, 35013 Cittadella PD, Italia

1.8 km - circa 6 min

1. Procedi in direzione nord su Via John Fitzgerald Kennedy
2. Alla rotonda prendi la 2a uscita e imbocca Via Asiago
3. Alla rotonda prendi la 1a uscita e imbocca Via Brentella
4. Continua su Via Monte Asolone
5. Svolta a destra e imbocca Via Col Moschin
6. Svolta a destra e imbocca Via Ragezzi del '99
7. Svolta a destra e imbocca Riva del Grappa
8. Svolta a sinistra e imbocca Via Porte Bassanesi/Statale della Valsugana  
Continua e seguire la Statale della Valsugana
9. Svolta a sinistra e imbocca Via delle Pacore
10. Svolta a destra e imbocca Via WIEL  
La tua destinazione è sulla sinistra

**B** Via WIEL, 28, 35013 Cittadella PD, Italia

Controllo del percorso del fattorino per raggiungere il domicilio di consegna

# ASSOCIAZIONE COMANDA - FATTORINO

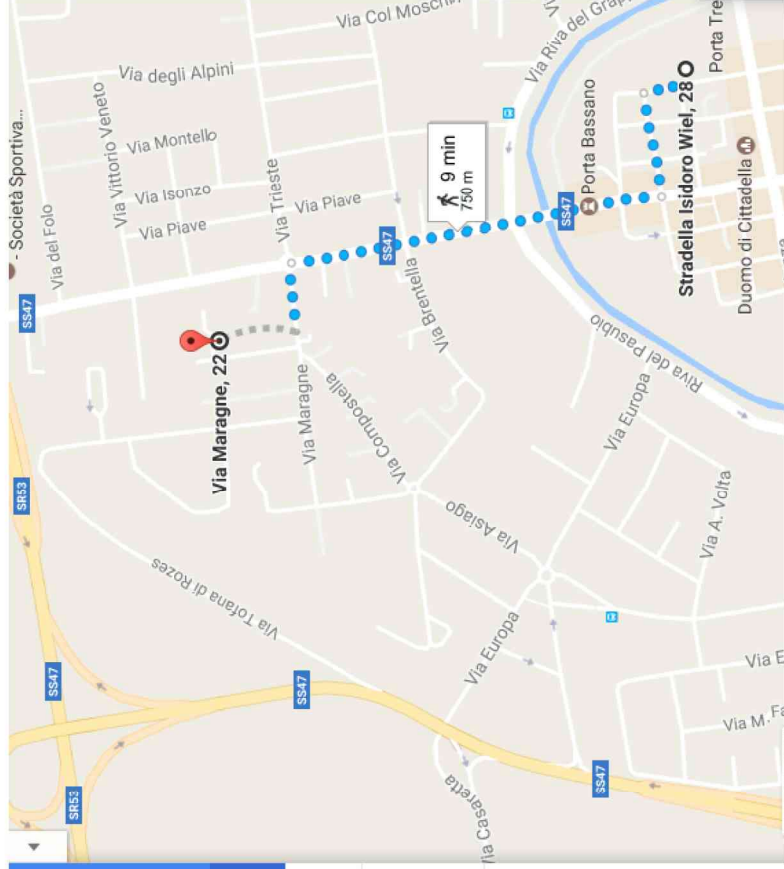
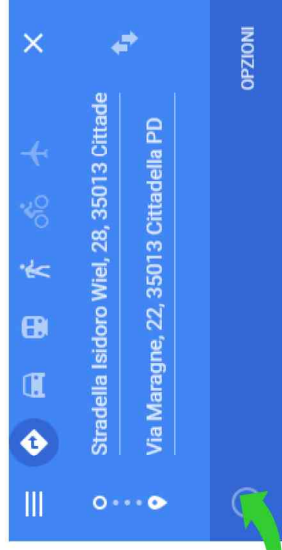

Visualizzazione percorso e indirizzo cliente su  
Google Maps

# ASSOCIAZIONE COMANDA - FATTORINO

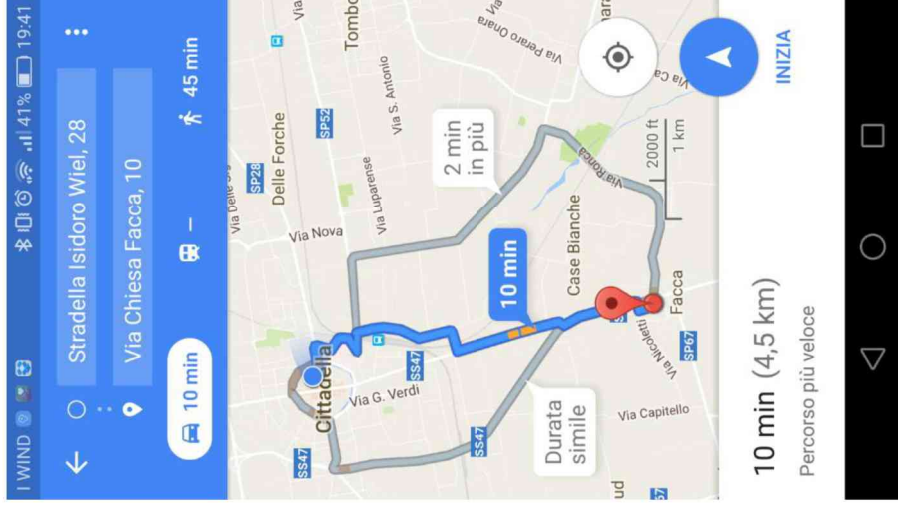
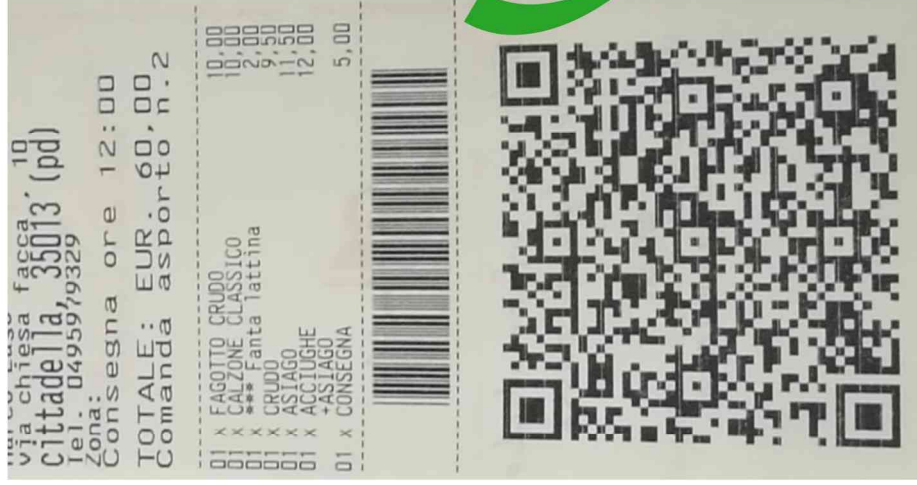

Visualizzazione percorso e indirizzo cliente  
su Google Maps anche da lettura QR code  
da stampa consegna

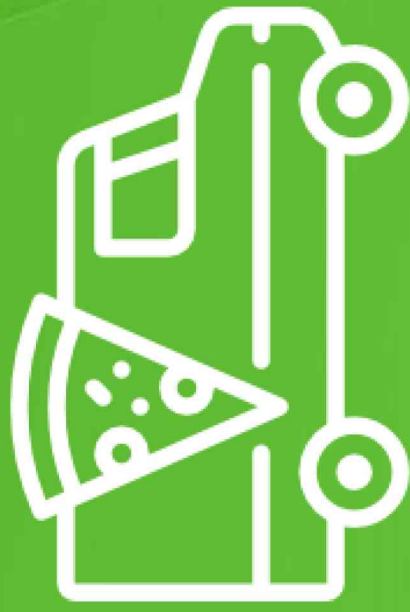

# GESTIONE FATTORINI



# GESTIONE FATTORINI

## Gli incassi

Riepilogo giornata pony

Alex Alfredo Angelo FATTORINO1 FATTORINO2 FATTORINO3 Grozdan Paolo Pony Sergio Stefano Vadir Mattina

**Consegne fattorino** 09/06/2019

Valida	Annullate	Consegne fattorino	Borsello iniziale	€ 0,00												
Ora Cons...	Progres...	Doc	Numer...	Data D...	Cliente	Indirizzo	Civico	Comune	CAP	Provincia	Zona	Peso	Pagame...	Totale	Mum. Pl...	Incasato
13:15:00	4259	SCO	1	09/06...	Paolo ...	Via D...	12	CITT...	35013	PD			1	€ 31,50	3	No

**Ore lavoro**

Minuti lavorati	0
Compenso orario	€ 0,00
Garantito	€ 0,00

**Consegne**

Effettuate	1
Conteggiate	1
Prezzo cad.	€ 2,00
Totale	€ 2,00

**Conteggio Pizze (max.8 per consegna)**

Q.ta	3
Compenso cad.	€ 0,80
Totale	€ 2,40

**Compenso**

Compenso	€ 2,40
Suppl. festivo	€ 0,00
Extra	€ 0,00
Totale compenso	€ 2,40

**Somma incassata da consegne**

0	€ 31,50	3
---	---------	---

**Contanti** € 31,50

Bancomat	€ 0,00
Carta credito	€ 0,00
Assegno	€ 0,00
Buono pasto	€ 0,00
<b>Ticket Domicilio</b>	<b>€ 0,00</b>

**Ore lavorate**

Oratrinzio	OraFine	Automezzo
Non ci sono ore caricate per il fattorino corrente		
Automezzo	Elimina	

**Totale** € 31,50

Paga

Stampa (su stampante consegne)

Ripristina griglie

Chiudi

- Gestione incasso fattorini:**
- Calcolo borsello iniziale
  - Calcolo incassi effettivi (gestione comande annullate)
  - Inserimento spese sostenute
  - Totale che il fattorino deve versare



# GESTIONE FATTORINI

## Gli incassi e le retribuzioni

Il pagamento viene calcolato dall'importo più alto tra il garantito dell'orario di lavoro e il totale delle consegne effettuate



Garantito =  
rapporto tra i minuti  
lavorati e la paga  
oraria



Totale = rapporto  
tra il peso (la  
distanza) della  
consegna e  
l'importo pagato per  
la consegna

# GESTIONE FATTORINI

## Pagamento fattorini

Riepilogo giornata pony

Alex Alfredo Angelo FATTORINO1 FATTORINO2 FATTORINO3 Grozdan Paolo Pony Sergio Stefano Vadir Mattina

**Consegne fattorino** 09/06/2019 **Borsello iniziale** € 0,00

Ora Cons...	Doc	Numer...	Data D...	Cliente	Indirizzo	civico	Comune	CAP	Provincia	Zona	Peso	Pagame...	Totale	Num. Pl...	Incassato
13:15:00	SCO	1	09/06...	Paolo ...	Via D...	12	CITT...	35013	PD			1	€ 31,50	3	No

**Valida** Annullate Progres... Elimina

**Consegne**

Ore lavoro	Minuti lavorati	Compenso orario	Garantito
	0	€ 0,00	€ 0,00

**Consegne**

Effettuate	Conteggiate	Prezzo cad.	Totale
1	1	€ 2,00	€ 2,00

**Consegna Pizze (max:8 per consegna)**

Q.ta	Compenso cad.	Totale
3	€ 0,80	€ 2,40

**Compenso**

Compenso	Suppl. festivo	Extra	Totale compenso
€ 2,40	€ 0,00	€ 0,00	€ 2,40

Paga

Stampa (su stampante consegne)

Ripristina griglie

Chiudi

Replegato giornata pony

09/06/2019

Borsello iniziale € 0,00

0 € 31,50 3

Ore lavorate

Descrizione	Documenti	OraInizio	OraFine	Automtezzo
<b>Contanti</b>	€ 31,50			
Bancomat	€ 0,00			
Carta credito	€ 0,00			
Assegno	€ 0,00			
Buono pasto	€ 0,00			
<b>Ticket Domicilio</b>	€ 0,00			
<b>Totale</b>	€ 31,50			

Somma incassata da consegne

Non ci sono ore caricate per il fattorino corrente

Elimina

Automtezzo

Turno di lavoro

OK

[X]

Gestione pagamento fattorini:

- Compenso in base alle ore lavorative
- Compenso in base alle consegne effettuate
- Supplemento per lavoro nei giorni festivi
- Totale compenso

# DIFFERENZE ASPORTO EASYPOS/SPEEDY

	EASYPOS	SPEEDY
Gestione Fattorini	✗	✓
Associazione automatica Comanda a Fattorino	✗	✓
Pony Navigator	✗	✓
Riconoscimento Numero Telefonico	✗	✓
Elenco Chiamate Gestite	✗	✓
Rendicontazione Incassi Pony	✗	✓
Gestione Pagamento Pony	✗	✓
Associazione Pony al mezzo usato	✗	✓
Accorpamento Comande in base a Zona	✗	✓

Funzionalità di asporto  
supportate dai due  
software